

Personalizzazioni Stampe
 - Personalizzazione formato di stampa, orientamento e margini del foglio

Personalizzazioni Stampe

- Filigrana con testo di sfondo predefinito o personalizzato
- Filigrana con immagine di sfondo personalizzata
- Impostazione del colore del foglio
- Intestazioni e Piè di pagina personalizzabili con testo e immagini

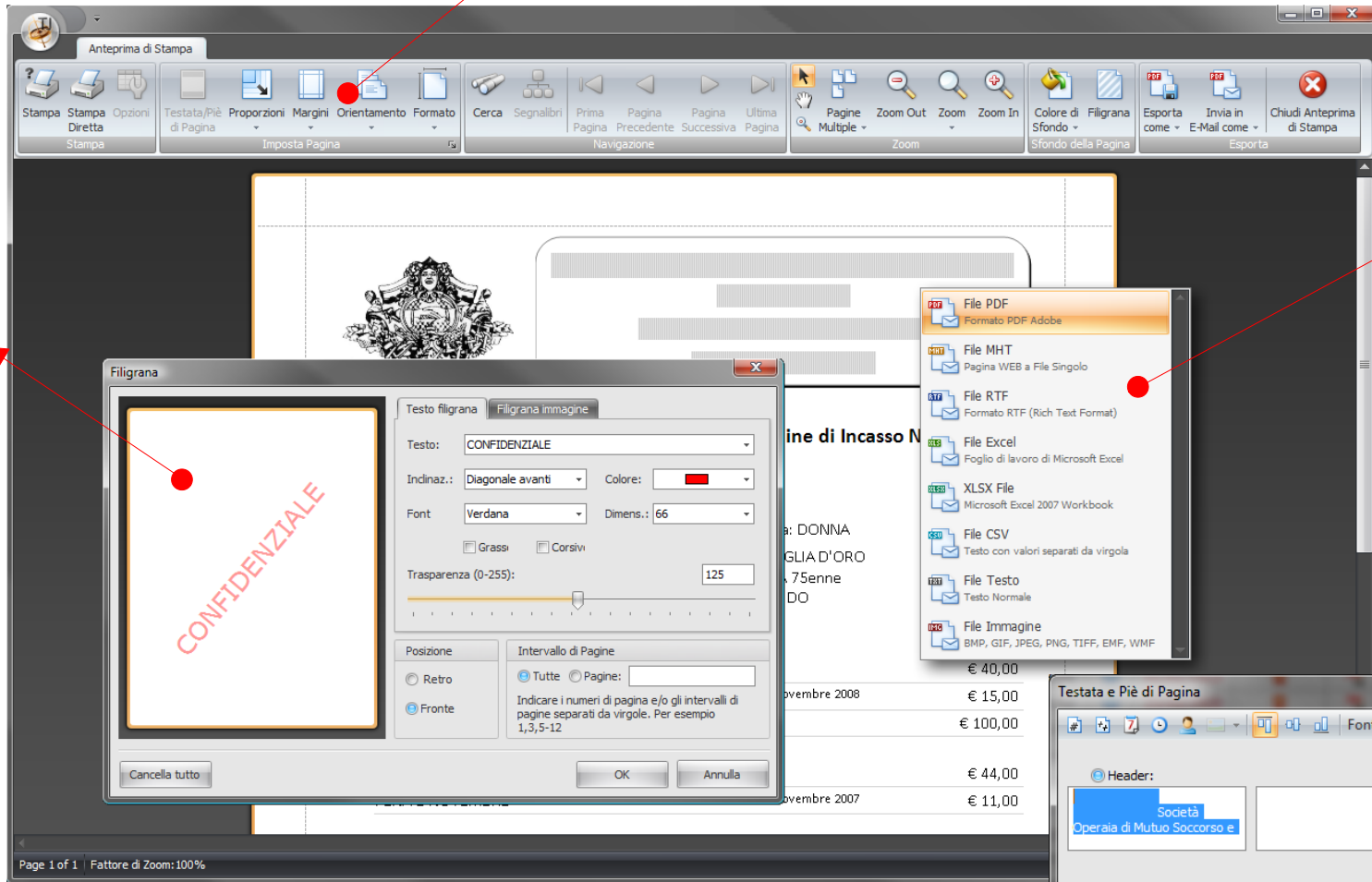

Personalizzazioni Stampe

- Invio email, delle stampe effettuate, in vari formati.
- Esportazione delle stampe effettuate, in vari formati.
- Intestazioni e Piè di pagina personalizzabili con testo e immagini



Stampa Giornaliera della prima Nota Cassa Banca

Società Operaia di Mutuo Soccorso e Lavoro
Martina Franca

Prima Nota CASSA BANCA del 16/02/2010

Data	E/U	Causale	Descrizione	ModPag	CASSA UFFICIO			BCC ALBEROBELLO E SAMMICHELE		
					Entrate	Uscite	Saldo	Entrate	Uscite	Saldo
16/02/2010	▼	ENT	Incasso: OI n.483 del 16/02/2010 di € 25,00 Socio OI n.484 del 16/02/2010 di € 25,00 Socio OI n.485 del 16/02/2010 di € 55,00 Socio OI n.486 del 16/02/2010 di € 55,00 Socio	CON	€ 160,00		€ 3.883,75			
16/02/2010	▼	ENT	Incasso: OI n.482 del 16/02/2010 di € 73,00 Socio	CON	€ 73,00		€ 3.723,75			
16/02/2010	▼	ENT	Incasso: OI n.480 del 16/02/2010 di € 106,00 Socio OI n.481 del 16/02/2010 di € 106,00 Socio	ASS	€ 106,00		€ 3.650,75			
16/02/2010	▼	ENT	Incasso: OI n.480 del 16/02/2010 di € 106,00 OI n.481 del 16/02/2010 di € 106,00	ASS	€ 106,00		€ 3.650,75			
16/02/2010	▼	ENT	Incasso: OI n.479 del 16/02/2010 di € 115,00	CON	€ 115,00		€ 3.438,75			
16/02/2010	▼	ENT	Incasso: OI n.477 del 16/02/2010 di € 75,00 ANTONIO OI n.478 del 16/02/2010 di € 75,00	CON	€ 150,00		€ 3.323,75			
16/02/2010	▼	ENT	Incasso: OI n.475 del 16/02/2010 di € 88,00 OI n.476 del 16/02/2010 di € 73,00	CON	€ 161,00		€ 3.173,75			
16/02/2010	▼	ENT	Incasso: OI n.472 del 16/02/2010 di € 55,00 OI n.473 del 16/02/2010 di € 40,00 OI n.474 del 16/02/2010 di € 55,00 ALESSANDRO	CON	€ 150,00		€ 3.012,75			
16/02/2010	↔	TRASFE	Versamento del 16/02/2010 di € 7.193,00 in BCC ALBEROBELLO E SAMMICHELE euro 193,00 assegni ed euro 7000,00 contanti	MIS		€ 7.193,00			€ 7.193,00	
16/02/2010	↔	TRASPU	Prelievo del 16/02/2010 di € 7.193,00 da CASSA UFFICIO euro 193,00 assegni ed euro 7000,00 contanti	MIS		€ 7.193,00	€ 2.862,75			
16/02/2010	▼	ENT	Incasso: OI n.471 del 16/02/2010 di € 40,00	CON	€ 40,00		€ 10.055,75			
16/02/2010	▲	PAGMAN	Pagato: MP n. 82 del 15/02/2010 di € 24,00 a favore di RIC. TABACCHI DOMENICO FUMAROLA	CON		€ 24,00	€ 10.015,75			

Stampa in data 16/02/2010

SOCIETA' OPERAIA DI MUTUO SOCCORSO E LAVORO
 MARTINA FRANCA
 Piazza Garibaldi, 26 - Tel. 080-4805406
 Cod. Fisc. 80007110739

RIEPILOGO SERALE n° 16/02/2010
 Elenco ORDINI DI INCASSO

OI	Data	Importo	Prog	Nome	Tariffa
1	481	16/02/2010	€ 106,00	2434	RUDDEN ROSARIA DONNA
2	480	16/02/2010	€ 106,00	2431	ANGELINI PIETRO UOMO
3	483	16/02/2010	€ 25,00	303	CONVERTINI GIUSEPPE INVALIDI
4	481	16/02/2010			
5	486	16/02/2010			
6	483	16/02/2010			
7	484	16/02/2010			
8	483	16/02/2010			
9	482	16/02/2010			
10	479	16/02/2010			
11	478	16/02/2010			
12	477	16/02/2010			
13	476	16/02/2010			
14	475	16/02/2010			
15	474	16/02/2010			
16	473	16/02/2010			
17	472	16/02/2010			
18	471	16/02/2010			
19	470	16/02/2010			
20	469	16/02/2010			
21	468	16/02/2010			
22	467	16/02/2010			
23	466	16/02/2010			
24	465	16/02/2010			
25	464	16/02/2010			
26	463	16/02/2010			
27	460	16/02/2010			

Totale: € 1.916,00

INCASSATO: € 1.916,00
PAGATO PER CASSA: € 24,00
VERSATO SU CONTO CORRENTE: € 7.193,00
SALDO CASSA: € 3.883,75

Martina Franca, il 16/02/2010 Il Cassiere

SOCIETA' OPERAIA DI MUTUO SOCCORSO E LAVORO
 MARTINA FRANCA
 Piazza Garibaldi, 26 - Tel. 080-4805406
 Cod. Fisc. 80007110739

RIEPILOGO SERALE n° 16/02/2010
 Elenco MANDATI DI PAGAMENTO

MP	Data	Importo	Nome	ModPag
			ACCI DOMENICO FUMAROLA	CONTANTI
			Totale Parziale: € 24,00	

Martina Franca, il 16/02/2010 Il Cassiere

Riepiloghi serali di
 Elenco Ordini di incasso
 Mandati di Pagamento
 Riepilogo serale Incassi, Pagamenti, Versamenti

